

PAROISSE MAZARGUES
« GROUPE ACTU » 1^{er} avril 2016

**NAISSANCE POLITIQUE D'UNE
METROPOLE**

NAISSANCE POLITIQUE D'UNE METROPOLE

- **50 ans de fondations difficiles**
- **L'accélération depuis 2010**
- **La création effective de la Métropole**
- **Vers une démocratie ouverte**

50 ans de fondations difficiles

1- Le pilotage de l'Etat

- Initiative « Colbertiste » : le lancement de l'aménagement de Fos en 1965.
- La création en 1966 de l'OREAM organisme d'Etat chargé de définir et mettre œuvre une politique centralisée d'aménagement.
- Refus en 1966 de Gaston Defferre de mettre en place une Communauté urbaine.
- Publication en 1969 du Schéma directeur de l'Aire métropolitaine marseillaise : le mythe du « Grand Marseille ».

50 ans de fondations difficiles

2- Les initiatives fondatrices (*avant 75*)

- Création du CEN de Cadarache
- Implantation du CETE et création d'Aix-Les-Milles
- Développement du Pôle sidérurgique de Fos
- Essor industrie aéronautique (Marignane - Istres)
- Création de Plan de Campagne

50 ans de fondations difficiles

3- Développements « en archipels»(*Années 80-90*)

- Vitrolles
- Aubagne- Gémenos
- Pôle Aixois
- Fos-Istres-Miramas

➤ **Crise de l'économie marseillaise**

50 ans de fondations difficiles

4- La montée des intercommunalités *(depuis 90, avec accélération après 2000)*

- Marseille Provence Métropole
- Pays d'Aix en Provence
- Pays d'Aubagne et de l'Etoile
- Agglopôle Provence
- Ouest –Provence
- Pays de Martigues

Le périmètre de la métropole Aix-Marseille-Provence

93 communes

3 173 km²

1 833 090 habitants

735 500 emplois

CA SALON-ETANG-DE-BERRE-DURANCE
138 990 hab.

CA PAYS D'AIX-EN-PROV.
363 684 hab.

SAN QUIEST-PROVENCE
99 776 hab.

CA PAYS DE MARTIGUES
70 273 hab.

CU MARSEILLE-PROVENCE-METROPOLE
1 049 465 hab.

CA PAYS D'AUBAGNE ET DE L'ETOILE
105 119 hab.

- Commune rejoignant les EPCI en 2014 ou 2015
- CA : Communauté d'Agglomération
- CU : Communauté Urbaine
- SAN : Syndicat d'Agglomération Nouvelle

L'accélération depuis 2010

1- La mondialisation métropolitaine

➤ Le risque de « décrochage »

- Un taux de chômage élevé
- Un faible niveau de qualification
- De très grandes inégalités sociales
- Une faible attractivité
- Une très grande congestion urbaine
- La perte de compétitivité du Port

L'accélération depuis 2010

1- La mondialisation métropolitaine

➤ Une transformation amorcée

- Aménagement Gare Marseille-TGV
- Opération Euroméditerranée
- Création Aix-Marseille Université
- Aboutissement réforme portuaire
- Développement du Projet ITER
- Développement économie de l'innovation
- Marseille Provence 2013/ Attractivité touristique

L'accélération depuis 2010

2- Le retour de l'Etat

- Création de la Mission Interministérielle « projet métropolitain » en mai 2013
- Loi de création de la Métropole AMP en janvier 2014.
- Forte implication du Gouvernement dans le projet.
- Présentation du projet métropolitain en décembre 2015

L'accélération depuis 2010

3- La résistance politique locale

- Leadership de Marseille
- Tous pour le maintien des territoires existants
- Le combat total de la Maire d'Aix
- Le maintien des territoires jusqu'en 2020

La création effective de la Métropole

1- La mise en place politique

- Création de la Métropole le 1^{er} janvier 2016.
- Election du Président et des 20 Vice-Présidents le 17 mars 2016 et mise place de l'administration.
- Election des Présidents des 6 Conseils de territoire le 23 mars

La création effective de la Métropole

2- Les domaines de compétences

- Développement et aménagement économique
- Aménagement de l'espace
- Politique locale de l'habitat
- Politique de la ville
- Mise en valeur de l'environnement et politique du cadre de vie
- Gestion des services d'intérêt collectif

La création effective de la Métropole

3- Les grands enjeux

- Marseille
- Les transports
- Le développement économique
- L'emploi
- La cohésion sociale
- La gestion de l'espace
- L'identité des territoires/Métropole
-

Comment améliorer la démocratie ?

Les valeurs d'une démocratie ouverte



Schéma démocratie ouverte de Armel Le Coz et Cyril Lage
est mis à disposition selon les termes de la licence Creative Commons Attribution

UN GRAND RDV POUR ALLER PLUS LOIN ...

Bâtir la Métropole comme notre Maison commune ? Du diagnostic aux projets pour établir une dynamique durable, solidaire et humaine.

**Mercredi 18 mai 2016
à 20H30 au Centre ND du Roucas**

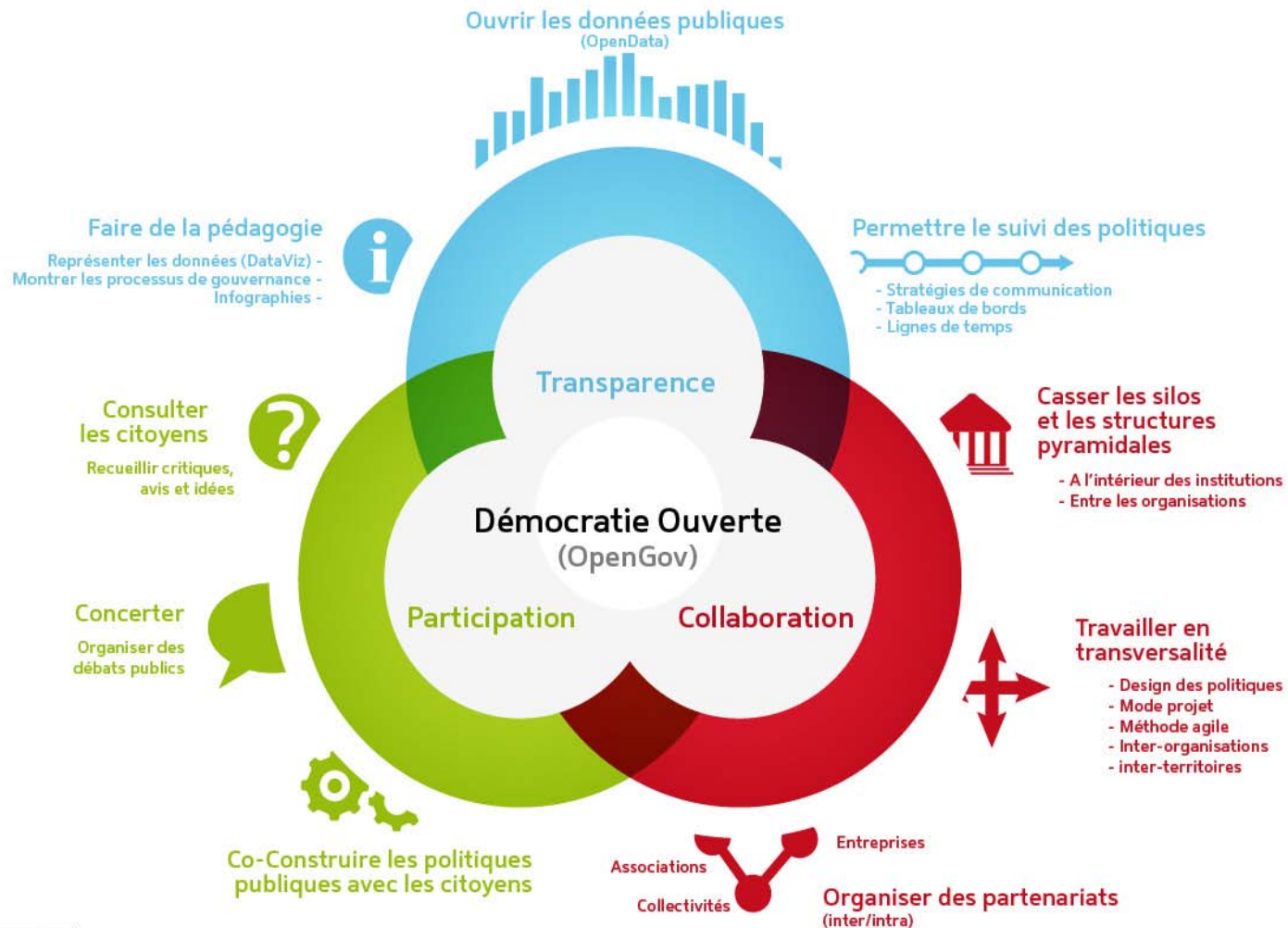
Avec le directeur du Projet métropolitain et un économiste spécialiste de ce territoire